–Save This Page as a PDF–

El pacto de Dios con Abram
15: 1-21

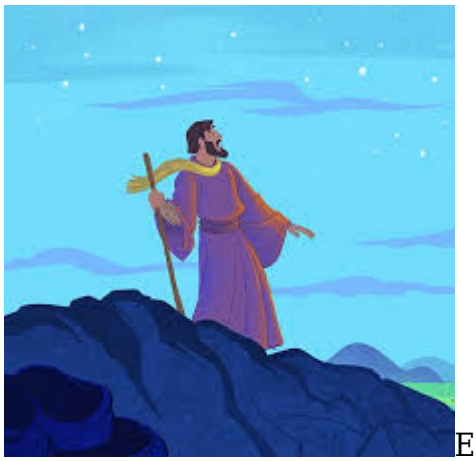

En cuanto a **Abram,** uno no le juzgaría como un probable candidato para recibir grandes promesas de **ADONAI**. **Abram** venía de una familia de adoradores de ídolos **(Josué 24:2).** Como **él** no siguió **su** camino, perdió tiempo en Jarán **(11:31).** Tenía setenta y cinco años cuando salió de Jarán **(12:4),** difícilmente la edad típica para hacer un cambio de vida importante. Aunque **el Señor** había prometido hacer una gran nación de **Abram**, éste no tenía hijo. De hecho, su esposa Saray no había sido capaz de tener ningún hijo **(11:30).** Y él se "desvío" en Egipto cuando recogió una esclava llamada Agar **(12:10-20).**

Esta es la tercera de siete veces que **Abraham** recibió revelación directa de **Dios (12:1-7, 13:14-17**, aquí, **17:1-21, 18:1-33, 21:12-13** y **22:1-18).**

Parece que el nuevo comienzo de **Abram** había tenido un difícil arranque, a excepción de un factor de suma importancia: **Abraham creyó a ADONAI**. Tenía fe y estaba dispuesto a obedecer a pesar de que no tenía idea de hacia donde el Señor lo estaba dirigiendo.258

PÁGINA SIGUIENTE: **Abram creyó al Señor y le fue contado por justicia Ef**
Volver al esquema del contenido